การไฟฟ้าส่วนภูมิภาค
PROVINCIAL ELECTRICITY AUTHORITY

Switching Deadline
17 ก.ย. 67

เลขที่ ก.๓ กบษ.(ฮล.) ๒๒๐๓ / ๒๕๖๗ | วันที่ ๒๘ ส.ค. ๒๕๖๗
ชื่อผู้รับ นายพัทธนันท์ พชิราสุวรรณ์ชล | ตำแหน่ง อก.ปบ.(ก.๓)
ชื่อผู้ส่ง นายนิวัฒน์ มาประจวบ | ตำแหน่ง อก.บษ.(ก.๓)

ด้วยการไฟฟ้า กบษ.(ก.๓) จะขอดับไฟเพื่อปฏิบัติงาน เปลี่ยนลูกถ้วยโพลิเมอร์ ทดแทน ลูกถ้วย พอชเลน ต้นTG ๑๑๑๕ kV ตรงข้ามสถานีไฟฟ้าเดิมบางฯ (พิกัด 14.803819, 100.124349) ตามแผนผังสังเขปแนบ จำนวน ๑ แผ่น ดังนี้

ที่	ฟีดเดอร์	วัน/เดือน/ปี	ตั้งแต่เวลา	ถึงเวลา	ลักษณะงานที่ปฏิบัติ/บริเวณ	จาก	ถึง	ผู้ควบคุมงาน
๑.	DBA๐๑	๒๐ ก.ย. ๖๗	๐๘.๓๐ น.	๑๖.๓๐ น.	ดับไฟเปลี่ยนลูกถ้วย ๑๑๕ kV แนวดิ่ง ต้นTG (โพลิเมอร์ ทดแทน พอชเลน)งานวัดค่า ESDD&NSDD	จุดปลดสาย ตรงข้าม สถานีไฟฟ้า เดิมบางฯ	LBS_DBA ๐๑YB-๐๒, ABS_DBA ๐๑YS-๐๑	นายอนุชา คำสีดา และ นายศราวุธ ชื่นจิตร ๐๖๑๓๙๒๕๕๙๖

พื้นที่ที่มีผู้ใช้ไฟได้รับผลกระทบ(ไฟดับ)
ผู้ประสานงานการดับไฟ ชื่อ นายอนุชา คำสีดา ตำแหน่ง ชผ.ฮล.กบษ.(ก.๓) โทร ๐๙๗๑๙๗๓๓๗๙
พื้นที่ ที่ขอดับไฟปฏิบัติงานมีสายเคเบิลใยแก้วนำแสงของ กฟภ.

๑. ☐ มีสายเคเบิลใยแก้วนำแสง ๑.๑ ☐ มีโอกาสชำรุด ๑.๒ ☐ ไม่มีโอกาสชำรุด
๒. ☑ ไม่มีสายเคเบิลใยแก้วนำแสง

(นายนิวัฒน์ มาประจวบ)
ตำแหน่ง อก.บษ.(ก๓)
๒๘ส.ค.๒๕๖๗

สำหรับแผนกควบคุมการจ่ายไฟ (ผคฟ.) กฟก.๓

เรียน อก.ปบ.(ก.๓)

ผคฟ. พิจารณาแล้วเห็นควร

☑ อนุมัติให้ดับไฟตามคำขอข้อ 1 ฟีดเดอร์ 115kv จาก จุดปลดสายตรงข้าม สถานีฯ ถึง DBA1YB-02
ในวันที่ 20 ก.ย. 67 ตั้งแต่เวลา 8.30 น. ถึง 16.30 น. ตามใบสั่งทำสวิชชิ่งเลขที่ 1231/67

☐ อนุมัติให้ดับไฟตามคำขอข้อ ฟีดเดอร์ จาก ถึง
ในวันที่ ตั้งแต่เวลา น. ถึง น. ตามใบสั่งทำสวิชชิ่งเลขที่

พนักงานศูนย์ฯ นาย ณัฐกาญจน์ ร่มไพร์ทอง ประสานงานการขอดับไฟกับ คุณอนุชา คำสีดา

(นางสาวพิชยา พงษ์ศิริ)
วศก.5 กทหนม.คฟ.

สำหรับผู้อนุมัติ

ที่ ก.๓ กปบ.(คฟ.)
เรียน ผจก. กฟส.คบ.
อก.บษ.(ก.๓), อก.วว.(ก.๓)
อนุมัติ และแจ้ง จป. เพื่อตรวจสอบความปลอดภัย พร้อมทั้งลงข้อมูลแจ้งแผนดับไฟลงใน www.pea.co.th

ขั้นตอนการสวิชชิ่ง 2 แผ่น
แผนผังแนบ 1 แผ่น

ผจฟ. - (สถานีฯ -)
เพื่อทราบ และจัดพนักงานเข้าปฏิบัติงานร่วมกับศูนย์ฯ นครปฐม ตั้งแต่เวลา - น. เป็นต้นไป จนกว่างานจะแล้วเสร็จ

(นายเลอพงศ์ แก่นจันทร์)
รก.ปบ.(ก3) ปฏิบัติงานแทน อก.ปบ.(ก3)

หผ.		๒๗ ส.ค. ๖๗
ชผ.		๒๗ ส.ค. ๖๗

ใบสั่งทำสวิทชิ่ง

1. สถานที่ทำงาน ตรงข้าม สถานีฯ เดิมบางนางบวช
2. กำหนดวันที่ทำงาน 20 ก.ย. 67 ระหว่าง 08.30 น. ถึง 16.30 น.
3. ผู้ขอทำงาน กบษ.(ก3) งานที่ทำ เปลี่ยนลูกถ้วย 115 เควี ตามใบขอปฏิบัติงาน 1231/67
4. เตรียมการสวิทชิ่งโดย นายณัฐกาญจน์ รุ่มโพธิ์ทอง วันที่ 16 กันยายน 2567
5. ตรวจสอบสวิทชิ่งโดย วันที่ 16 กันยายน 2567
6. อนุมัติสวิทชิ่งโดย วันที่ 16 กันยายน 2567
7. สั่งทำสวิทชิ่งโดย
   1. นายพีรภัทร,น.ส.สุภัชชา,นายขุนทอง,นายศักดิ์สิทธิ์,นายพนิต (กะ1 00.00 น. - 08.00 น.)
   2. นายนครินทร์,น.ส.พิชยา,นายณัฐกาญจน์,นายสุธี,นายสามารถ (กะ2 08.00 น. - 16.00 น.)
   3. นายจิรวัฒน์,นายวัฒนา,นายพิชชา,นายวีรวัชร์,นายอมร (กะ3 16.00 น. - 24.00 น.)

ที่	รหัสอุปกรณ์	สภาพอุปกรณ์ปกติก่อนดำเนินการ	ดำเนินการ	เวลา	ผู้ดำเนินการ	ผู้สั่งการ	หมายเหตุ	
1	ตรวจสอบอุปกรณ์ป้องกันและตัดตอน ก่อนทำการสวิชชิ่ง							
2	DBN-7072	"ON" Auto Reclose	"OFF" Auto Reclose		กฟผ.		CB	เบรกเกอร์ 115 เควี
3	DBA01YB-02	"ON" Auto Reclose	"OFF" Auto Reclose		ดบ.		CSW	แยกเดิมบางฯ
4	ย้ายโหลด 115 kv DBN ไปรับไฟจาก CNB03YB-01							
5	ตรวจสอบสถานะ Circuit Switcher 115 เควี รหัส DBA01YB-02 สถานะปกติ ไม่โชว์ Low Gas							
6	CNA03YB-01	ปลด	สับ คง "OFF"AutoReclose		กฟน.3		CB	เบรกเกอร์ 115 เควี
7	DBA01YB-02	สับ, ล็อคกุญแจ	ปลด, ล็อคกุญแจ		ดบ.		CSW	แยกเดิมบางฯ
8	ตรวจสอบสถานะใบมีด Circuit Switcher 115 เควี รหัส DBA01YB-02 สถานะ Open และ Indicator โชว์สีเขียวทั้ง 3 เฟส							
9	ตรวจสอบ ABS Bypass CSW DBA01YS-04 อยู่ตำแหน่ง OPEN ทั้ง 3 เฟส							
10	แจ้งชุด Hotline 115 kv (คุณศราวุธ) ให้ทำการปลดจุดจั้ม 115 เควี (ฝั่งตรงข้ามสถานีฯ) ออกทั้ง 3 เฟสได้							
11	เมื่อชุด Hotline 115 kv (คุณศราวุธ) ทำการปลดจุดจั้ม 115 เควี (ฝั่งตรงข้ามสถานีฯ) ออกทั้ง 3 เฟสแล้วเสร็จ							
12	แจ้งชุดทำงานให้ทำการ Test ไฟพร้อม Shortground 115 kv จุด G1							
13	แจ้งชุดทำงานให้ทำการ Test ไฟพร้อม Shortground 115 kv จุด G2							
14	แจ้งชุดทำงานให้ทำการลง Wesafe ให้เรียบร้อยก่อนปฏิบัติงาน							
15	DBN-7072	"OFF" Auto Reclose	"ON" Auto Reclose		กฟผ.		CB	เบรกเกอร์ 115 เควี
16	CNA03YB-01	"OFF" Auto Reclose	"ON" Auto Reclose		กฟน.3		CB	เบรกเกอร์ 115 เควี
17	****สิ้นสุดสวิทชิ่งช่วงเช้า****							
18	เมื่อชุด Hotline 115 kv ปฏิบัติงานแล้วสร็จ							
19	DBN-7072	"ON" Auto Reclose	"OFF" Auto Reclose		กฟผ.		CB	เบรกเกอร์ 115 เควี
20	CNA03YB-01	"ON" Auto Reclose	"OFF" Auto Reclose		กฟผ.		CB	เบรกเกอร์ 115 เควี
21	แจ้งชุดทำงานให้ทำการ ปลด Shortground 115 kv จุด G1							
22	แจ้งชุดทำงานให้ทำการ ปลด Shortground 115 kv จุด G2							
23	แจ้งชุด Hotline 115 kv (คุณศราวุธ) ให้ทำการจั้ม DDE 115 เควี (ฝั่งตรงข้ามสถานีฯ) เข้าทั้ง 3 เฟสได้							
24	เมื่อชุด Hotline 115 kv (คุณศราวุธ) ทำการจั้ม DDE 115 เควี (ฝั่งตรงข้ามสถานีฯ) เข้าทั้ง 3 เฟสแล้วเสร็จ							

ที่	รหัสอุปกรณ์	สภาพอุปกรณ์ ปกติก่อน ดำเนินการ	ดำเนินการ	เวลา	ผู้ดำเนินการ	ผู้สั่งการ	หมายเหตุ	
25	**ตรวจสอบสถานะ Circuit Switcher 115 เควี รหัส DBA01YB-02 สถานะปกติ ไม่โชว์ Low Gas**							
26	DBA01YB-02	ปลด, ล็อคกุญแจ	สับ คง "OFF"AutoReclose		ดบ.		CSW	แยกเดิมบางฯ
27	**ตรวจสอบสถานะใบมีด Circuit Switcher 115 เควี รหัส DBA01YB-02 สถานะ Close และ Indicator โชว์สีแดงทั้ง 3 เฟส**							
28	CNA03YB-01	สับ	ปลด		กฟน.3		CB	เบรกเกอร์ 115 เควี
29	DBA01YB-02	"OFF" Auto Reclose	"ON" Auto Reclose		ดบ.		CSW	แยกเดิมบางฯ
30	DBN-7072	"OFF" Auto Reclose	"ON" Auto Reclose		กฟผ.		CB	เบรกเกอร์ 115 เควี
	******สิ้นสุดสวิทชิ่งทั้งหมด******							

ข้อมูลขอดับไฟ ระบบสายส่ง 115 kV (โซน กฟจ.สุพรรณบุรี)

ในวันที่ 20 กันยายน 2567

งานวัดค่า ESDD&NSDD ตามหนังสือเลขที่ กบร.(บน)1371/1567

4.เยี้อง สฟฟ.เดิมบางนางบวช สุพรรณบุรี (14.803819, 100.124349)
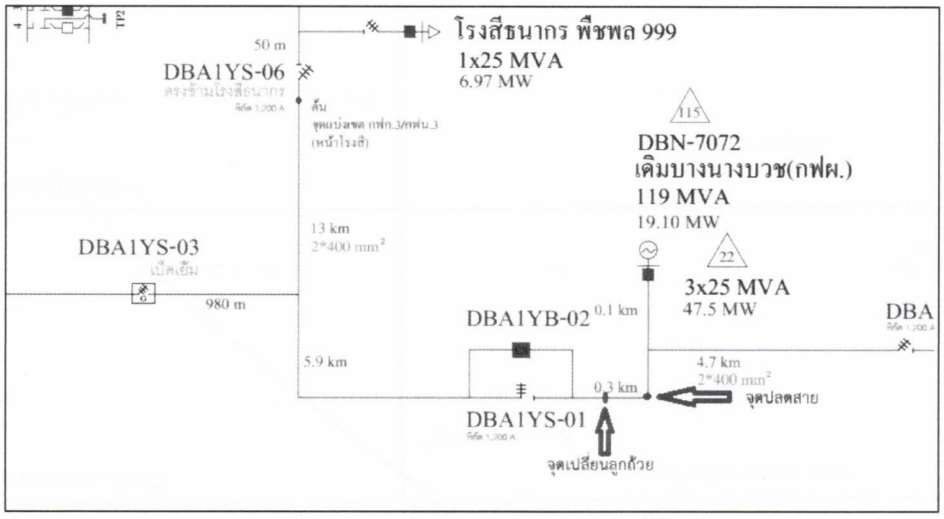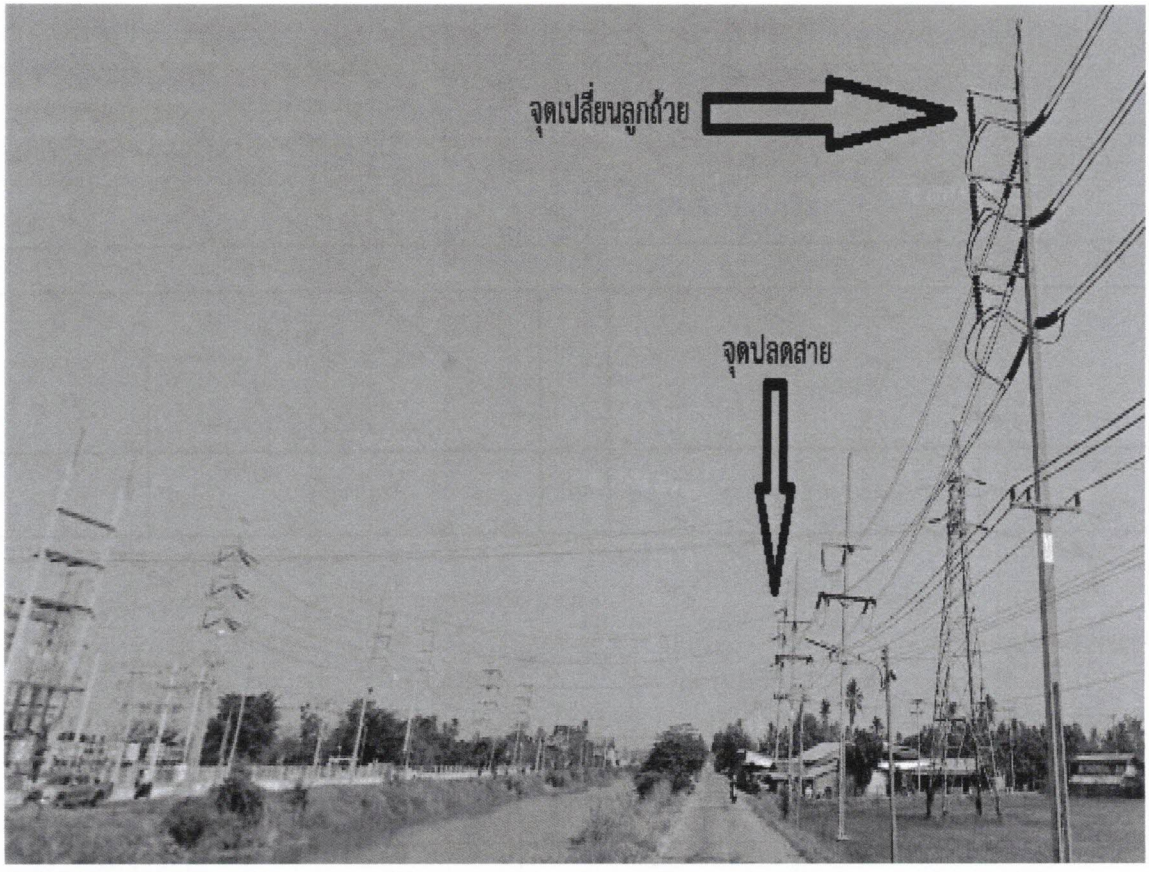
ขอดับสายส่ง 115 kV ระหว่าง จุดปลดสาย ตรงข้าม สฟฟ.เดิมบาง – Circuit Switcher_DBA 1YB-02 และ ABS_DBA 1YS-01